

Lillestrøm og Hans 2023

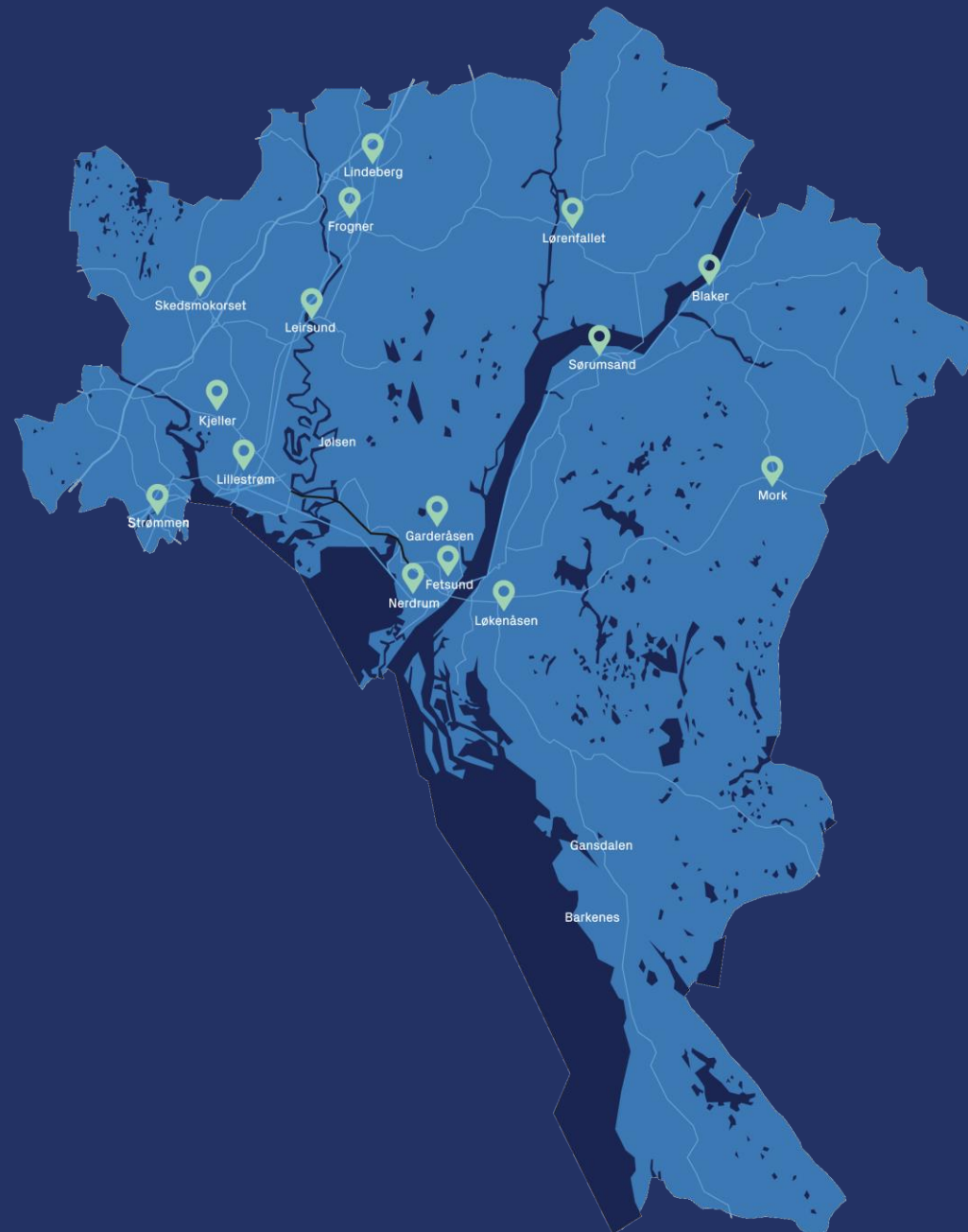

Lillestrøm kommune

- Norges 9'ende største kommune
- En variert kommune som består av by, tettsteder og landbruk
- Innbyggertall per januar 2024: ca. 94 000 personer
- Ca. 9500 ansatte
- Distribusjon av drikkevann
- Innsamling og transport avløpsvann
- Produksjon av vann og rensing i felles IKS på Nedre Romerike



Bakgrunn

- Flomutsatt
 - Flomvoll Lillestrøm by etter flommen i '95
 - Utilstrekkelig i dag
 - Beredskap
- Skredutsatt
 - Kvikkleire
- Drikkevann
 - Kokevarsel i april '23 – brudd i rensetrinn
- Avløp
 - Grunnvann og fellessystemer



Hans

- Vann
 - Bekymringer etter kokevarselet
- Avløp
 - Økt grunnvannstand
 - Økt vannføring i avløpsnett
- Flom
 - Aktiverte beredskapsplaner
 - Midlertidige tiltak
 - Evakuering

Norge

Dette er Norges ti mest klimautsatte kommuner

Magnus Fossen

15. aug. 2023 15:34 – Oppdatert 16. aug. 2023 13:15



Ekstremværet Hans rammet flere norske kommuner hardt, blant annet fikk Lillestrøm kommune merket flommassene. Kommunen er også på topp-tre-listen over landets mest klimautsatte kommuner ifølge Tryg forsikring. Foto: Rodrigo Freitas / NTB Foto: NTB

Hans

- Vann
 - Gikk bra – små utfordringer
- Avløp
 - Vann i kjellere i byen og Fetsund
 - Overpumping av avløpsvann
- Flom
 - Midlertidig flomvoll Leirsund
 - Organisatoriske tiltak Lillestrøm by
 - Evakuering Øyaområdet Fetsund og Leirsund

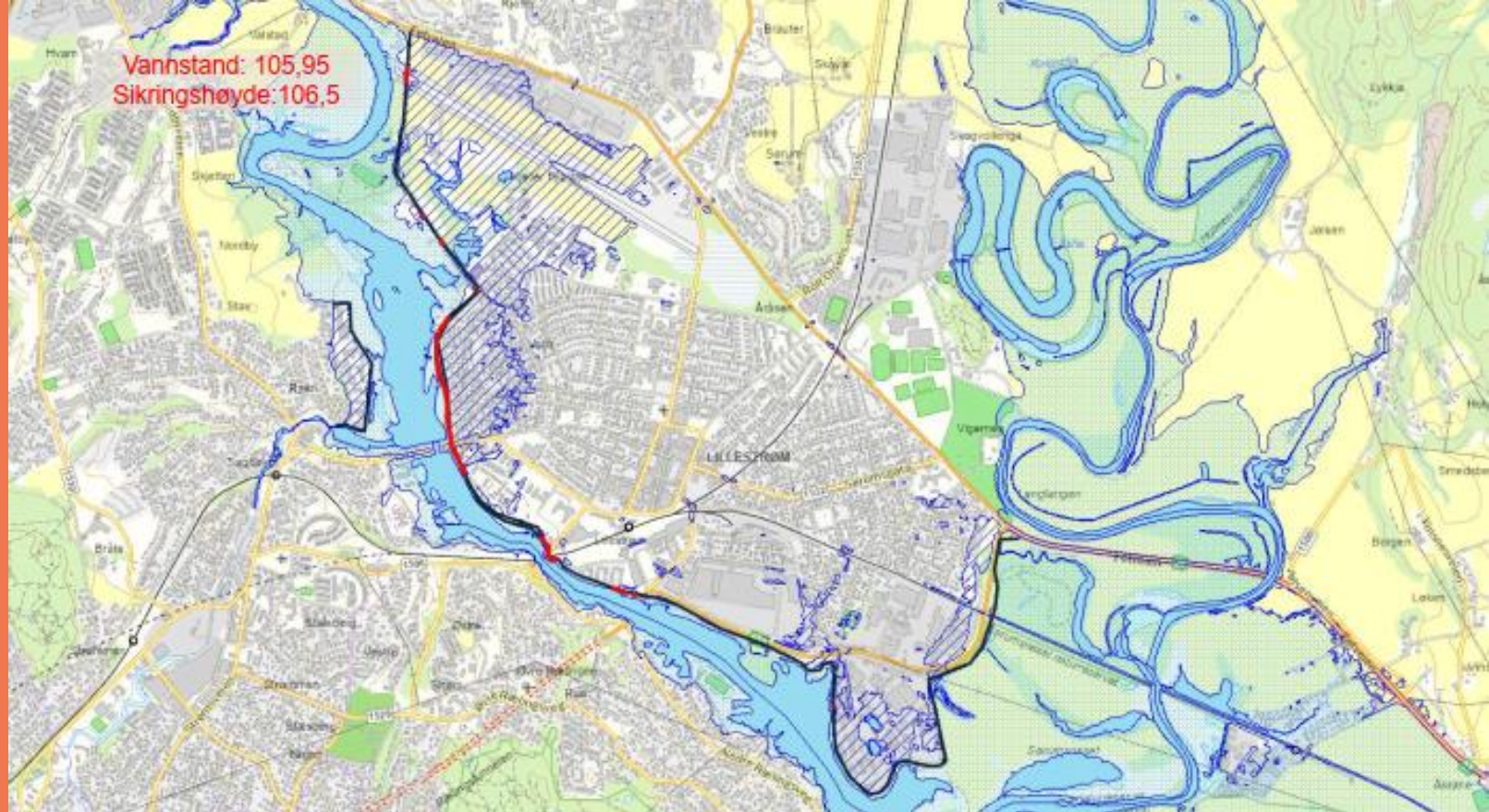

Usikre prognoser for utvikling i vannstand

Hva gjør vi

- Samferdsel/overvann
 - utbedret ca 6 mill. kroner
- Avløp
 - Forsterke pumpekapasitet
 - Fortsette rehabilitering/separering/kapasitet
- Flom
 - Skybruddsplan
 - Flomsikring Lillestrøm by og Leirsund
 - Utrede Fetsund
 - Permanent + organisatoriske tiltak?

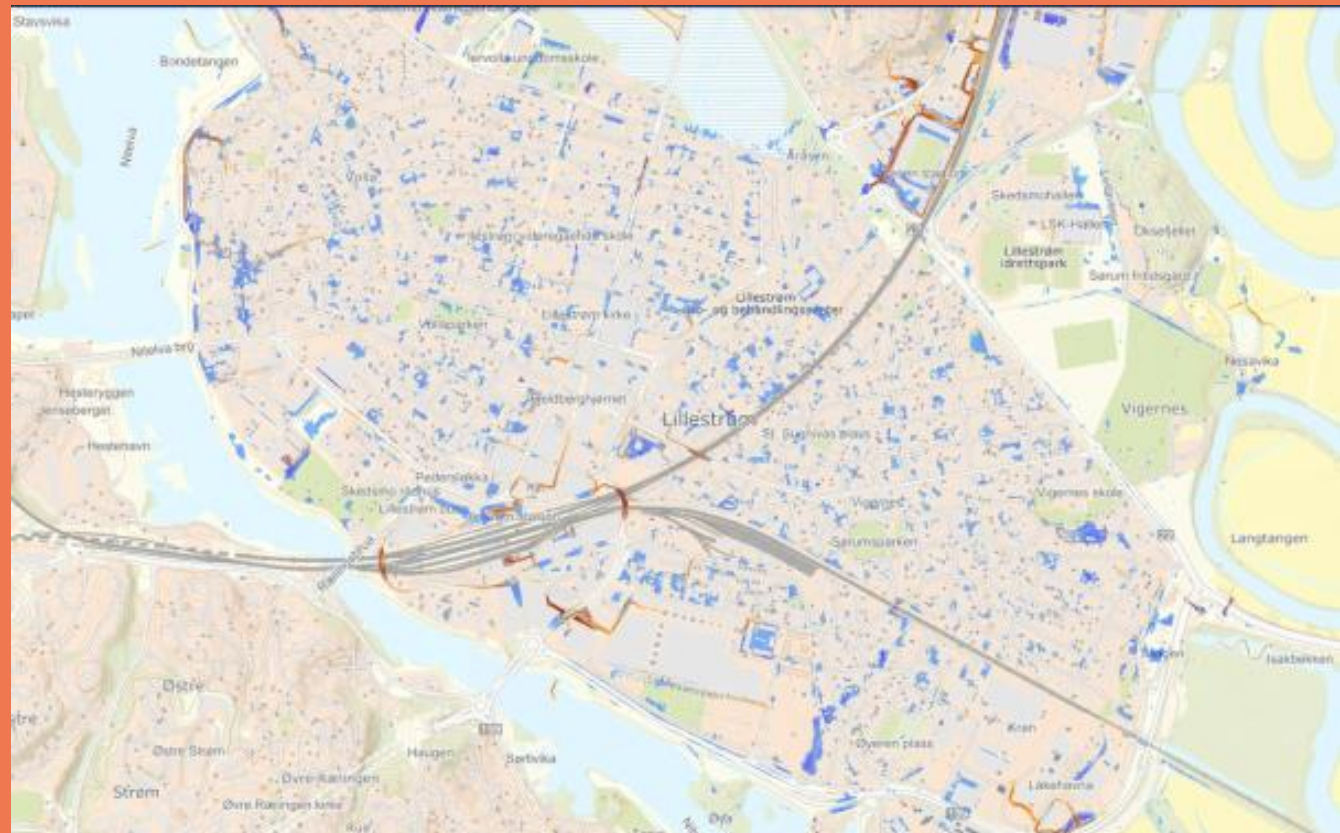

Morten Nårstad

Kommunalsjef Miljøteknikk
morten.narstad@lillestrom.kommune.no

www.lillestrom.kommune.no